



MUNICIPALIDAD
DE
QUILLECO

DECRETO DE PAGO N°

2138

QUILLECO, miércoles 4 septiembre 2024

VISTOS:

EL PRESUPUESTO DE INGRESOS Y GASTOS APROBADOS SEGUN DECRETO. ALC. N° 2.890 DEL 11-12-2023. -
- Los Comprobantes Contables 3-2686, 3-2687, 3-2688, 3-2689, 3-2690, 3-2691, 3-2692
- Las Obligaciones Presupuestarias ,6-1379,6-1380

DECRETO: PÁGUESE A TRAVÉS DEL SR. TESORERO MUNICIPAL A:

SR(ES): **ESSBIO S.A.**

RUT:

76.833.300-9

LA SUMA DE \$

158.310

SON:

CIENTO CINCUENTA Y OCHO MIL TRESCIENTOS DIEZ

PESOS M/L

POR LO SIGUIENTE:

CANCELA BOLETAS Y FACTURAS A ESSBIO S.A, POR CONCEPTO DE CONSUMO AGUA POTABLE
DEPENDENCIAS MUNICIPALES 22/07 AL 22/08 Y CONSUMO AGUA POTABLE CLUB DE RODEO, CASA
ADULTO MAYOR 22/07 AL 22/08

CONTABILÍCESE COMO SE INDICA:

CUENTA	DENOMINACIÓN	DEBE	HABER	R.U.T.	DOCUMENTO
2152205002	Agua	860		76833300-9	b-1006839
2152205002	Agua	860		76833300-9	B-1006839
2152205002	Agua	83.000		76833300-9	F-3504119
2152205002	Agua	860		76833300-9	F-3504120
2152205002	Agua	880		76833300-9	B-1006839
2152205002	Agua	860		76833300-9	B-1006870
2152205002	Agua	70.910		76833300-9	B-1006870
2140950	TRANSF. ELECTRONICA BCOESTADO .81760		158.310	76833300-9	E-2138
TOTALES :		158.310	158.310		

ANÓTESE, COMUNÍQUESE Y ARCHIVASE



Director Adm. y Finanzas

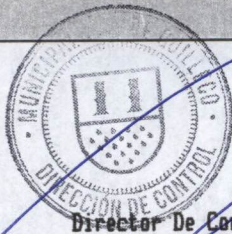

Director De Control(s)



Secretario Municipal



Alcalde

CUENTA CORRIENTE	CHEQUE NUMERO	NOMBRE	
EGRESO N°	FECHA DE PAGO		R.U.T.
		FIRMA	
		V° B° TESORERO	RECIBÍ CONFORME

TRANSFERENCIA
ELECTRONICA

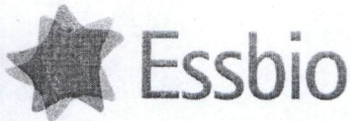

Essbio S.A.
 Captación, tratamiento y distribución de agua.
 Evacuación y tratamiento de aguas servidas.
 Otras actividades de servicio de apoyo a las empresas N.C.P.
 R.U.T. : 76.833.300-9
 Casa Matriz: Avenida Arturo Prat N°199, Oficina 1501,
 piso 15, Torre B, Concepción.
 Sucursal: Bolfo Horizonte N°845, Oficina 204, Rancagua.

R.U.T. : 76.833.300-9
BOLETA ELECTRÓNICA
 N° 100683971

S.I.I. - CONCEPCION

ESCUELA N 11 140

ARTURO PRAT 6 SECTOR SUR PONIENTE
 QUILLECO Chile
 QUILLECO

N° Ruta **863819010015**
 Boleta Emitida **28/AGO/2024**
Tipo de Despacho **Correo Electronico**
 Grupo tarifario **2 ESSBIO VIII**
 Factor de Cobro **1,00**
 Tipo Facturación **NORMAL**
 Diámetro **13**
 Medidor **TV200P D013 # 376076**

Su número de servicio es **3280302-4**

Su consumo en m3 de este mes (1m 1.000 litros de agua)

Su consumo es \$ de este mes, se calcula así:

Lectura Actual 22/08/2024	1	Cargo Fijo	862
Lectura Anterior 22/07/2024	1		
Consumo Calculado	0,00	Subtotal Consumo de Mes	862
		Ajuste Sencillo Anterior	3
		Ajuste Sencillo	-5
Consumo Facturado	0,00		

Su Consumo en m3 durante los últimos 13 meses fue:



Monto Total **860**
 Saldo Anterior **-860**

Su gasto diario fue de: \$ 28

TOTAL A PAGAR VENCIMIENTO 1.720
Corte en tramite

Datos Tributarios Neto \$724, IVA \$138

Tarifas Publicadas: Diario El Mostrador 25-07-2024.

La Fecha Estimada para su Próxima Lectura es el 21/09/2024

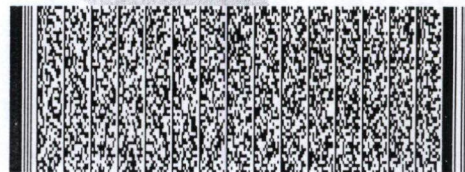

Timbre Electrónico SII
 Res. 111 del 30-12-2013 - Verifique documento: www.sii.cl

Últimos pagos: Monto: 0 N° Pagos: 0

N° Servicio **3280302-4**
 Copia Boleta **100683971**
 Monto Total **1.720**
 Saldo Anterior **860**
 Vence **Corte en tramite**
Total a Pagar 1.720



01006839710328030201720

6-1378

8662
3-2600

2138

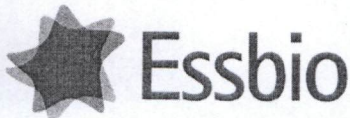

Essbio S.A.
 Captación, tratamiento y distribución de agua.
 Evacuación y tratamiento de aguas servidas.
 Otras actividades de servicio de apoyo a las empresas N.C.P.
 R.U.T. : 76.833.300-9
 Casa Matriz: Avenida Arturo Prat N°199, Oficina 1501,
 piso 15, torre B, Concepción.
 Sucursal: Belio Horizonte N°845, Oficina 204, Rancagua.

ILUSTRE MUNICIPALIDAD

BARROS ARANA S/N SECTOR PONIENTE
 QUILLECO Chile
 QUILLECO

R.U.T. : 76.833.300-9
BOLETA ELECTRÓNICA
 N° 100683962

S.I.I. - CONCEPCION

N° Ruta **863819010268**
 Boleta Emitida **28/AGO/2024**
 Tipo de Despacho **Correo Electronico**
 Grupo tarifario **2 ESSBIO VIII**
 Factor de Cobro **1,00**
 Tipo Facturación **NORMAL**
 Diámetro **13**
 Medidor **LZ D013 # 73176**

Su número de servicio es

3280981-2

Su consumo en m3 de este mes (1m 1.000 litros de agua)

Su consumo es \$ de este mes, se calcula así:

Lectura Actual 22/08/2024	255	Cargo Fijo	862
Lectura Anterior 22/07/2024	255		
Consumo Calculado	0,00	Subtotal Consumo de Mes	862
		Ajuste Sencillo Anterior	4
Consumo Facturado	0,00	Ajuste Sencillo	-6

Su Consumo en m3 durante los últimos 13 meses fue:

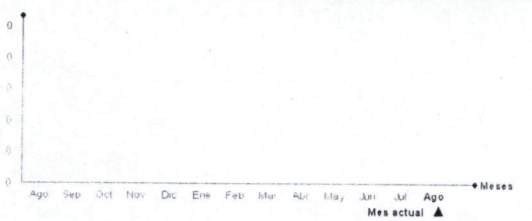

Monto Total **860**
 Saldo Anterior **860**

Su gasto diario fue de: \$ 28

TOTAL A PAGAR VENCIMIENTO **1.720**
Corte en tramite

Datos Tributarios Neto \$724, IVA \$138

Tarifas Publicadas: Diario El Mostrador 25-07-2024.

La Fecha Estimada para su Próxima Lectura es el 21/09/2024

Últimos pagos: Monto: 0 N° Pagos: 0

N° Servicio **3280981-2**
 Copia Boleta **100683962**
 Monto Total **1.720**
 Saldo Anterior **860**
 Vence **Corte en tramite**
 Total a Pagar **1.720**

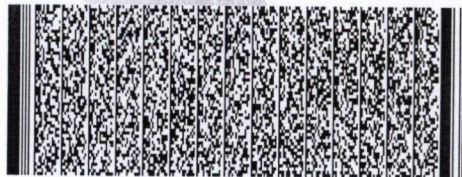

Timbre Electrónico SII
 Res. 111 del 30-12-2013 - Verifique documento: www.sii.cl



01006839620328098101720

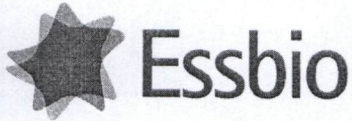

Essbio S.A.
 Captación, tratamiento y distribución de agua.
 Evacuación y tratamiento de aguas servidas.
 Otras actividades de servicio de apoyo a las empresas N.C.P.
 R.U.T. 76.833.300-9
 Casa Matriz: Avenida Arturo Prat N°199, Oficina 1501,
 piso 15, Torre B, Concepción.
 Sucursal: Bellavista N°645, Oficina 204, Rancagua.

· I MUNICIPALIDAD DE QUILLECO.

LOS CARRERAS 460 Depto. A SECTOR CENTRO
 QUILLECO Chile

QUILLECO
 R.U.T.: 69.170.400-9
 Giro: SEVICIO PUBLICO

R.U.T. : 76.833.300-9
FACTURA ELECTRÓNICA
 N° 3504119

S.I.I. - CONCEPCION

N° Ruta	863819010289
Factura Emitida	28/AGO/2024
Tipo de Despacho	Correo Electronico
Grupo tarifario	2 ESSBIO VIII
Factor de Cobro	1,00
Tipo Facturación	NORMAL
Diámetro	19
Medidor	MZ D019 # 503750

Su número de servicio es

3882638-7

Su consumo en m3 de este mes (1m 1.000 litros de agua)

Lectura Actual 22/08/2024	2244
Lectura Anterior 22/07/2024	2.199
Consumo Calculado	45,00
Consumo Facturado	45,00

Su consumo es \$ de este mes, se calcula así:

Cargo Fijo	724
Consumo Agua Potable	30.783
Servicio De Alcantarillado	26.493
Tratamiento Aguas Servidas	11.794
Subtotal Consumo de Mes	69.794
Reliquidación decreto tarifario cuota1/1	17

Su Consumo en m3 durante los últimos 13 meses fue:

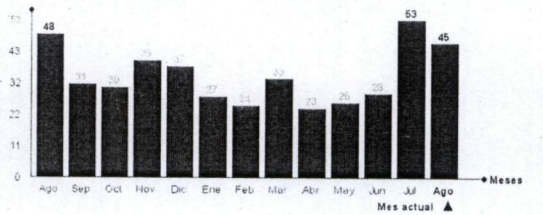

Su gasto diario fue de: \$ 2680

Monto Neto	69.811
IVA	13.264
Monto Total	83.075
Saldo Anterior	97.290
Ajuste Sencillo Anterior	7
Ajuste Sencillo	-2

Tarifas Publicadas: Diario El Mostrador 25-07-2024.
 La Fecha Estimada para su Próxima Lectura es el 21/09/2024

TOTAL A PAGAR VENCIMIENTO **180.370**
Corte en tramite

SON : CIENTO OCHENTA MIL TRESCIENTOS SETENTA PESOS

Últimos pagos: Monto: 0 N° Pagos: 0

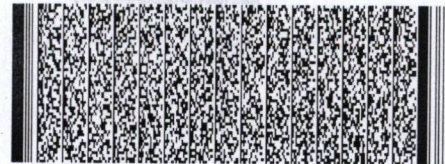

Timbre Electrónico SII

Res. 111 del 30-12-2013 - Verifique documento: www.sii.cl

N° Servicio	3882638-7
Factura N°	3504119
Monto Neto	69.811
IVA	13.264
Saldo Anterior	97.290
Vence	Corte en tramite
Total a Pagar	180.370



03504119038826380180370

600 33 1100

41 2408 800

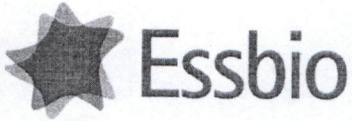

Essbio S.A.
 Captación, tratamiento y distribución de agua.
 Evacuación y tratamiento de aguas servidas.
 Otras actividades de servicio de apoyo a las empresas N.C.P.
 R.U.T.: 76.833.300-9
 Casa Matriz: Avenida Arturo Prat N° 199, Oficina 1501,
 piso 15, Torre B, Concepción.
 Sucursal: Bello Horizonte N°645, Oficina 204, Rancagua.

I. MUNICIPALIDAD DE QUILLECO.

BASCUR 481 SECTOR CENTRO QUILLECO Chile

QUILLECO
 R.U.T.: 69.170.400-9
 Giro: ADM.PUBLICA

R.U.T. : 76.833.300-9
FACTURA ELECTRÓNICA
 N° 3504120

S.I.I. - CONCEPCION

N° Ruta	863819020135
Factura Emitida	28/AGO/2024
Tipo de Despacho	Correo Electronico
Grupo tarifario	2 ESSBIO VIII
Factor de Cobro	1,00
Tipo Facturación	NORMAL
Diámetro	25
Medidor	IFD D025 # 19000838

Su número de servicio es **4090328-3**
Su consumo en m3 de este mes (1m 1.000 litros de agua)

Su consumo es \$ de este mes, se calcula así:

Lectura Actual 22/08/2024	43	Cargo Fijo	724
Lectura Anterior 22/07/2024	43	Subtotal Consumo de Mes	724
Consumo Calculado	0,00		
Consumo Facturado	0,00		

Su Consumo en m3 durante los últimos 13 meses fue:

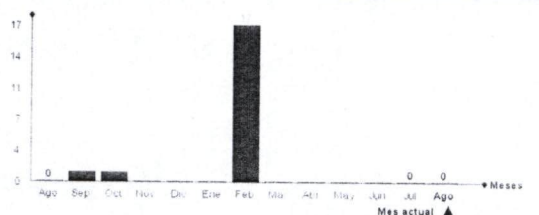

Monto Neto	724
IVA	138
Monto Total	862
Saldo Anterior	860
Ajuste Sencillo Anterior	5
Ajuste Sencillo	-7
Su gasto diario fue de: \$ 28	

Tarifas Publicadas: Diario El Mostrador 25-07-2024.
 La Fecha Estimada para su Próxima Lectura es el 21/09/2024

TOTAL A PAGAR VENCIMIENTO **1.720**
Corte en tramite

SON : MIL SETECIENTOS VEINTE PESOS

Últimos pagos: Monto: 0 N° Pagos: 0

Handwritten notes:
 \$860
 6-138
 3-2136
 2136
 Corte en tramite

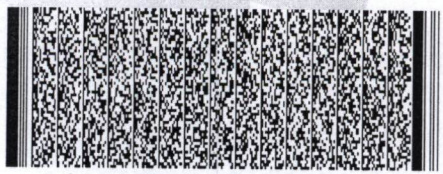

Timbre Electrónico SII
 Res. 111 del 30-12-2013 - Verifique documento: www.sii.cl



035041200409032801720

N° Servicio	4090328-3
Factura N°	3504120
Monto Neto	724
IVA	138
Saldo Anterior	860
Vence	Corte en tramite
Total a Pagar	1.720

Essbio S.A.

Captación, tratamiento y distribución de agua.
 Evacuación y tratamiento de aguas servidas.
 Otras actividades de servicio de apoyo a las empresas N.C.P.
 R.U.T.: 76.833.300-9
 Casa Matriz: Avenida Arturo Prat N°199, Oficina 1501,
 piso 15, torre B, Concepción.
 Sucursal: Rello Horizonte N°845, Oficina 204, Rancagua.

R.U.T. : 76.833.300-9
BOLETA ELECTRÓNICA
N° 100682596

S.I.I. - CONCEPCION
ILUSTRE MUNICIPALIDAD DE QUILLECO

BARROS ARANA S/N SECTOR CENTRO QUILLECO
 Chile
 QUILLECO

N° Ruta 863819020131
Boleta Emitida 28/AGO/2024
Tipo de Despacho Entrega en la Instal.
Grupo tarifario 2 ESSBIO VIII
Factor de Cobro 1,00
Tipo Facturación NORMAL
Diámetro 13
Medidor MZ D013 # 1004999

Su número de servicio es

3963439-2

Su consumo en m3 de este mes (1m 1.000 litros de agua)

Su consumo es \$ de este mes, se calcula así:

Lectura Actual 22/08/2024	1445	Cargo Fijo	862
Lectura Anterior 22/07/2024	1.445		
Consumo Calculado	0,00	Subtotal Consumo de Mes	862
Consumo Facturado	0,00		

Su Consumo en m3 durante los últimos 13 meses fue:

Monto Total 862
 Saldo Anterior -18.647

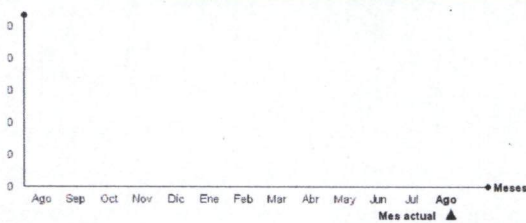

Su gasto diario fue de: \$ 28

TOTAL A PAGAR 0
VENCIMIENTO 12/SEP/2024

Datos Tributarios Neto \$724, IVA \$138

Informamos a usted que su servicio mantiene a la fecha de emisión un saldo a favor de: \$ 18.647, los que serán abonados a futuras facturaciones. Alternativamente ofrecemos la posibilidad de efectuar la devolución del saldo, acercándose a nuestras Oficinas de Atención a Clientes más cercana a su domicilio

Tarifas Publicadas: Diario El Mostrador 25-07-2024.
 La Fecha Estimada para su Próxima Lectura es el 21/09/2024

Últimos pagos: Monto: 0 N° Pagos: 0

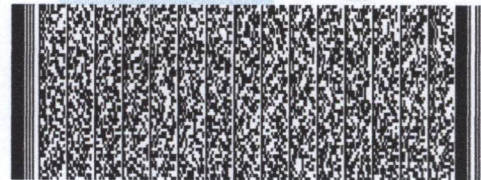

Timbre Electrónico SII
 Res. 111 del 2010 - Verifique documento: www.sii.cl

N° Servicio 3963439-2
 Copia Boleta 100682596
 Monto Total 862
 Saldo Anterior -18.647
 Vence 12/SEP/2024
 Total a Pagar 0



0396343900000000

 600 33 11000
 600 37 24000

*3311

 41 2408 800
 41 2101 200

+56 9 3954 5280

www.essbio.cl

@essbio



Essbio Chile

Essbio S.A.

Captación, tratamiento y distribución de agua.
 Evacuación y tratamiento de aguas servidas.
 Otras actividades de servicio de apoyo a las empresas N.C.P.
 R.U.T.: 76.833.300-9
 Casa Matriz: Avenida Arturo Prat N°199, Oficina 1501,
 piso 15, torre B, Concepción.
 Sucursal: Bello Horizonte N°845, Oficina 204, Rancagua.

CASA MUNICIPALIDAD

BARROS ARANA 2 SECTOR CENTRO QUILLECO
 Chile
 QUILLECO

R.U.T. : 76.833.300-9
BOLETA ELECTRÓNICA
N° 100682586

S.I.I. - CONCEPCION

N° Ruta	863819020218
Boleta Emitida	28/AGO/2024
Tipo de Despacho	Entrega en la Instal.
Grupo tarifario	2 ESSBIO VIII
Factor de Cobro	1,00
Tipo Facturación	NORMAL
Diámetro	13
Medidor	NPDSDC D013 # 23145987

Su número de servicio es

3282885-K

Su consumo en m3 de este mes (1m 1.000 litros de agua)

Su consumo es \$ de este mes, se calcula así:

Lectura Actual 22/08/2024	0	Cargo Fijo	862
Lectura Anterior 22/07/2024	0		
Consumo Calculado	0,00	Subtotal Consumo de Mes	862
Consumo Facturado	0,00		

Su Consumo en m3 durante los últimos 13 meses fue:

Monto Total **862**
 Saldo Anterior **-1.141**

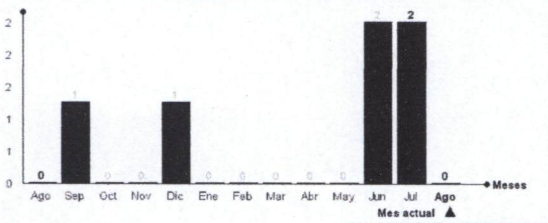

Su gasto diario fue de: \$ 28

TOTAL A PAGAR **0**
VENCIMIENTO **12/SEP/2024**

Datos Tributarios Neto \$724, IVA \$138

Tarifas Publicadas: Diario El Mostrador 25-07-2024.
 La Fecha Estimada para su Próxima Lectura es el 21/09/2024

Últimos pagos: Monto: 0 N° Pagos: 0

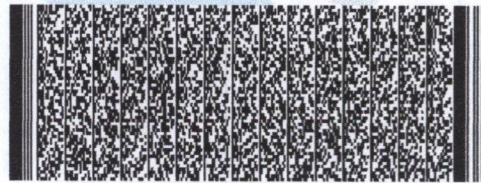

Timbre Electrónico SII
 Res. 111 del 2010 - Verifique documento: www.sii.cl

N° Servicio	3282885-K
Copia Boleta	100682586
Monto Total	862
Saldo Anterior	-1.141
Vence	12/SEP/2024
Total a Pagar	0



0328288500000000

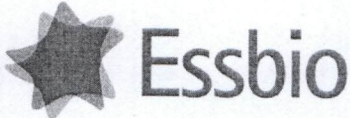

Essbio S.A.
 Captación, tratamiento y distribución de agua.
 Evacuación y tratamiento de aguas servidas.
 Otras actividades de servicio de apoyo a las empresas N.C.P.
 R.U.T. : 76.833.300-9
 Casa Matriz: Avenida Arturo Prat N°199, Oficina 1501,
 piso 15, torre B, Concepción.
 Sucursal: Bello Horizonte N°845, Oficina 204, Rancagua.

JOSE VEGA URRRA

BARROS ARANA 602 SECTOR CENTRO QUILLECO
 Chile
 QUILLECO

R.U.T. : 76.833.300-9
BOLETA ELECTRÓNICA
 N° 100683934

S.I.I. - CONCEPCION

N° Ruta 863819020217
Boleta Emitida 28/AGO/2024
Tipo de Despacho Correo Electronico
Grupo tarifario 2 ESSBIO VIII
Factor de Cobro 1,00
Tipo Facturación NORMAL
Diámetro 13
Medidor NPDSDC D013 # 23145985

Su número de servicio es

3282878-7

Su consumo en m3 de este mes (1m 1.000 litros de agua)

Su consumo es \$ de este mes, se calcula así:

Lectura Actual 22/08/2024	0	Cargo Fijo	862
Lectura Anterior 22/07/2024	0		
Consumo Calculado	0,00	Subtotal Consumo de Mes	862
		Ajuste Sencillo Anterior	9
Consumo Facturado	0,00	Ajuste Sencillo	-2
		Reliquidación decreto tarifario cuota1/1	11

Su Consumo en m3 durante los últimos 13 meses fue:

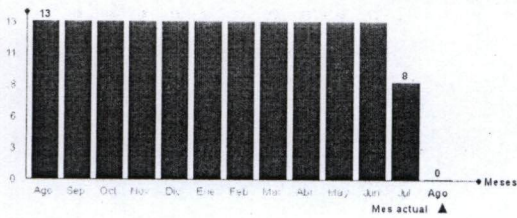

Su gasto diario fue de: \$ 28

Monto Total 880
 Saldo Anterior 7.310

TOTAL A PAGAR VENCIMIENTO 8.190
Corte en tramite

Datos Tributarios Neto \$733, IVA \$140

Tarifas Publicadas: Diario El Mostrador 25-07-2024.

La Fecha Estimada para su Próxima Lectura es el 21/09/2024

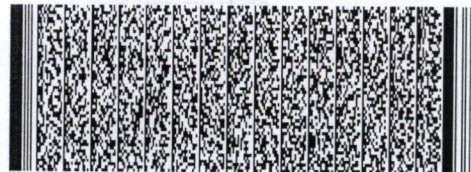

Timbre Electrónico SII

Res. 111 del 30-12-2013 - Verifique documento: www.sii.cl

Últimos pagos: Monto: 0 N° Pagos: 0

N° Servicio 3282878-7
 Copia Boleta 100683934
 Monto Total 8.190
 Saldo Anterior 7.310
 Vence Corte en tramite
 Total a Pagar 8.190



01006839340328287808190

Handwritten notes:
 6-1360
 3-2650
 2136
 860

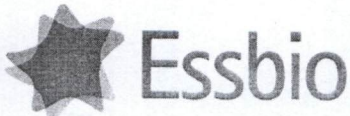

Essbio S.A.
 Captación, tratamiento y distribución de agua,
 Evacuación y tratamiento de aguas servidas,
 Otras actividades de servicio de apoyo a las empresas N.C.P.
 R.U.T.: 76.833.300 9
 Casa Matriz: Avenida Arturo Prat N°199, Oficina 1501,
 piso 15, torre B, Concepción.
 Sucursal: Bello Horizonte N°845, Oficina 204, Rancagua.

CASA MUNICIPAL N°3

CAUPOLICAN S/N SECTOR CENTRO QUILLECO
 Chile
 QUILLECO

R.U.T. : 76.833.300-9
BOLETA ELECTRÓNICA
 N° 100687067

S.I.I. - CONCEPCION

N° Ruta **863819020219**
 Boleta Emitida **28/AGO/2024**
 Tipo de Despacho **Correo Electronico**
 Grupo tarifario **2 ESSBIO VIII**
 Factor de Cobro **1,00**
 Tipo Facturación **NORMAL**
 Diámetro **19**
 Medidor **MP D019 # 9180003**

Su número de servicio es

3282892-2

Su consumo en m3 de este mes (1m 1.000 litros de agua)

Su consumo es \$ de este mes, se calcula así:

Lectura Actual 22/08/2024	7332	Cargo Fijo	862
Lectura Anterior 22/07/2024	7.332		
Consumo Calculado	0,00	Subtotal Consumo de Mes	862
		Ajuste Sencillo	-3
Consumo Facturado	0,00	Reliquidación decreto tarifario cuota1/1	1

Su Consumo en m3 durante los últimos 13 meses fue:

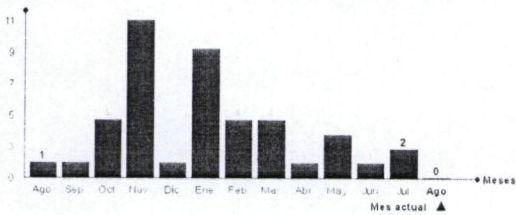

Monto Total **860**
 Saldo Anterior **2.480**

Su gasto diario fue de: \$ 28

TOTAL A PAGAR VENCIMIENTO 3.340
Corte en tramite

Datos Tributarios Neto \$725, IVA \$138

Tarifas Publicadas: Diario El Mostrador 25-07-2024.

La Fecha Estimada para su Próxima Lectura es el 21/09/2024

Últimos pagos: Monto: 0 N° Pagos: 0

N° Servicio **3282892-2**
 Copia Boleta **100687067**
 Monto Total **3.340**
 Saldo Anterior **2.480**
 Vence **Corte en tramite**
Total a Pagar 3.340

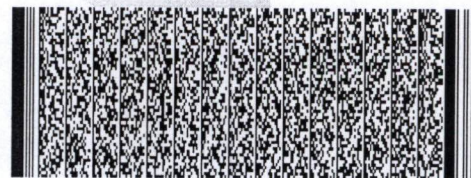

Timbre Electrónico SII
 Res. 111 del 30-12-2013 - Verifique documento: www.sii.cl



01006870670328289203340

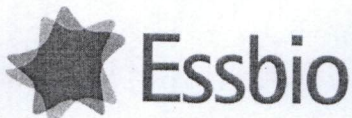

Essbio S.A.
 Captación, tratamiento y distribución de agua.
 Evacuación y tratamiento de aguas servidas.
 Otras actividades de servicio de apoyo a las empresas N.C.P.
 R.U.T. : 76.833.300-9
 Casa Matriz: Avenida Arturo Prat N°199, Oficina 1501,
 piso 15, torre B, Concepción.
 Sucursal: Bello Horizonte N°845, Oficina 204, Rancagua.

CLUB DE RODEO

LIBERTADOR BERNARDO O'HIGGINS S/N SECTOR
 CENTRO QUILLECO Chile
 QUILLECO

R.U.T. : 76.833.300-9
BOLETA ELECTRÓNICA
 N° 100687065

S.I.I. - CONCEPCION

N° Ruta 863819020231
Boleta Emitida 28/AGO/2024
Tipo de Despacho Correo Electronico
Grupo tarifario 2 ESSBIO VIII
Factor de Cobro 1,00
Tipo Facturación NORMAL
Diámetro 19
Medidor MV D019 # 410005273

Su número de servicio es

3282969-4

Su consumo en m3 de este mes (1m 1.000 litros de agua)

Lectura Actual 22/08/2024
 Lectura Anterior 22/07/2024
 Consumo Calculado

6778
 6.692
 86,00

Consumo Facturado

86,00

Su consumo es \$ de este mes, se calcula así:

Cargo Fijo	862
Consumo Agua Potable	70.007
Subtotal Consumo de Mes	70.869
Ajuste Sencillo Anterior	5
Ajuste Sencillo	-8
Reliquidación decreto tarifario cuota 1/1	44

Su Consumo en m3 durante los últimos 13 meses fue:

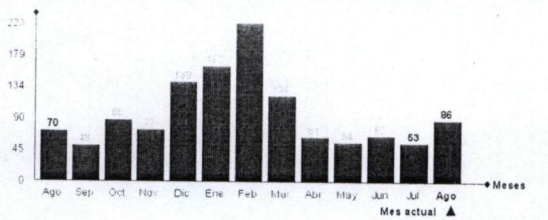

Monto Total
 Saldo Anterior

70.910
~~43.630~~

Su gasto diario fue de: \$ 2288

TOTAL A PAGAR VENCIMIENTO 114.540
 Corte en tramite

Datos Tributarios Neto \$59.591, IVA \$11.322

Tarifas Publicadas: Diario El Mostrador 25-07-2024.

La Fecha Estimada para su Próxima Lectura es el 21/09/2024

*6-1380
 3-2692
 2x56*

\$ 70910

Últimos pagos: Monto: 0 N° Pagos: 0

N° Servicio 3282969-4
 Copia Boleta 100687065
 Monto Total 114.540
 Saldo Anterior 43.630
 Vence Corte en tramite
 Total a Pagar 114.540

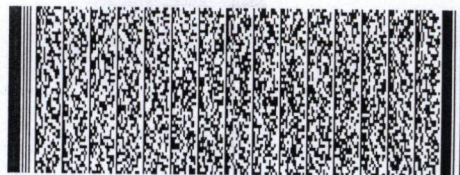

Timbre Electrónico SII
 Res. 111 del 30-12-2013 - Verifique documento: www.sii.cl



0100687065032829690114540



BancoEstado

N° DEPOSITO 000792894491
Santiago, 6 de septiembre 2024

CERTIFICADO DE PAGOS

BANCOESTADO certifica que nuestro cliente ILUSTRE MUNICIPALIDAD DE QUILLECO, Rut: 69170400-9, nos ha instruido con fecha 06-09-2024 el siguiente pago por concepto de Proveedores al beneficiario:

Beneficiario

Rut	76833300-9
Nombre	ESSBIO S.A.
Fecha de Pago	06-09-2024
Monto \$	158.310
Forma de Pago	Abono en Cuenta Corriente
Banco	SCOTIABANK SUD AMERICANO
Estado Pago	Pagado

Referido a los siguientes documentos:

Documentos

Tipo	Número	Monto \$
Factura	0003504119	83.080
Factura	0003504120	860
Otros	0100683934	880
Otros	0100683962	860
Otros	0100683971	860
Otros	0100687065	70.910
Otros	0100687067	860

Atentamente,



Nota:

El siguiente certificado puede ser utilizado para fines de la Ley de IVA art. 23 N°5.